COMITÉ DE BRETAGNE CYCLISME

US VERN CYCLISME



GUIDE TECHNIQUE

CHAMPIONNAT DE BRETAGNE

Vern sur Seiche

ORGANISATION US VERN CYCLISME

E.Leclerc Vern / Val d'Orson

SARL Auguste & Pascal MALOEUVRE



CHAMPIONNATS DE BRETAGNE
VERN SUR SEICHE

COMPÉTITION

Présentation de l'organisation 3
Règlementation 4
Programme 5
Dossards 6

INFOS PRATIQUES

Accès / Plans 7-9
Infos grand public 10
Partenaires 11



ORGANISATEURS

MEMBRES

Le Comité d'Organisation des Championnats de Bretagne de cyclo-cross est constitué par les membres suivants :

COMITE D'ORGANISATION	
Fonction	**Prénom NOM**
Président	Mickaël GUILLARD
Responsable Circuit	Eliot COLLILIEUX ARENA
Responsable Bénévoles	Martial CHEREL
	Yves GOURMELON
	Julien TILLOY
Responsable Restauration	Fred CRUBLET
Responsable Sécurité	Yann HELARY

DECATHLON
RENAULT | DACIA

ARTICLE 1

ORGANISATION

Le championnat de Bretagne de cyclo cross est organisé par l'US Vern Cyclisme, sous les règlements de la Fédération Française de Cyclisme. Elle se dispute du 5 au 6 décembre 2026 à Vern sur Seiche.

ARTICLE 2

TYPE D'ÉPREUVE

L'épreuve est réservée aux athlètes des catégories U15 H/F, U17 H/F, U19 H/F, OPEN, ACCESS, ELITE H/F. Elle est inscrite au calendrier FFC.

ARTICLE 3

PERMANENCE

La permanence se tient, le 5 et 6 décembre 2026 à la salle de la Seiche (voir plan en annexe).
La confirmation des partants et le retrait des dossards par les responsables d'équipes se fait à la permanence à partir de 2h avant le départ.

ARTICLE 4

ANTI-DOPAGE

Le règlement antidopage de la FFC s'applique intégralement à la présente épreuve. Le contrôle antidopage a lieu à à la salle de la Seiche (voir plan).

ARTICLE 5

PROTOCOLE

Conformément à l'article 1.2.112 du règlement FFC, les 3 premiers coureurs de la course doivent se présenter au protocole. **Ils se présenteront dans un délai maximum de 15 minutes.**



ÉPREUVE DU SAMEDI 5 DÉCEMBRE

ÉPREUVES		
Catégorie	**Début**	**Durée (min)**
RELAIS MIXTE	15H00	~30

ÉPREUVES DU DIMANCHE 6 DÉCEMBRE

ÉPREUVES		
Catégorie	**Début**	**Durée (min)**
U15 H/F	11h00	20
U17 H	11h45	30
FEMMES U17+	13h15	40 - 30
U19 H	14h00	40
ÉLITES, OPEN & ACCESS H	15h15	60 - 40

NOMBRE DE TOURS

Le **nombre de tours** pour chaque épreuve sera déterminé sur place par le jury des arbitres sur la base des premiers tours.



E.Leclerc Vern / Val d'Orson
Le Télégramme



RETRAIT DES DOSSARDS

Chaque coureur (toutes catégories) doit impérativement venir retirer son enveloppe.
La permanence sera située à la salle de la Seiche, à Vern sur Seiche (voir plan).
Pour l'épreuve de relais, les dossards sont à récupérer par équipe.

- **Samedi :** 13h-15h
- **Dimanche :** 9h30 - 14h45

Aucun dossard ne sera délivré en dehors de ces horaires.

CONTENU DES ENVELOPPES

Dans chaque enveloppe, le coureur doit trouver :

- Un dossard
- Un transpondeur*
- Un bracelet « Poste de dépannage »
- Un bracelet « Départ/arrivée »
- Pour les U15 et U17 : deux bracelets d'identification vélos à fixer sur le jeu de direction des **2 vélos maximum**.

**à laisser dans la pochette plastique. Ne pas le fixer sur les vélos.*

RETOUR DU MATÉRIEL

Le retour des transpondeurs et dossards devra se faire à la salle de la Seiche selon la signalétique en place.
Chaque coureur devra s'assurer que le **dossard ET le transpondeur** soient rendus.
Nous comptons sur la vigilance de l'ensemble des participants.

Tous les transpondeurs non retournés le dimanche soir seront facturés 100€.

Crédit Mutuel de Bretagne
BH DÉPANNAGE

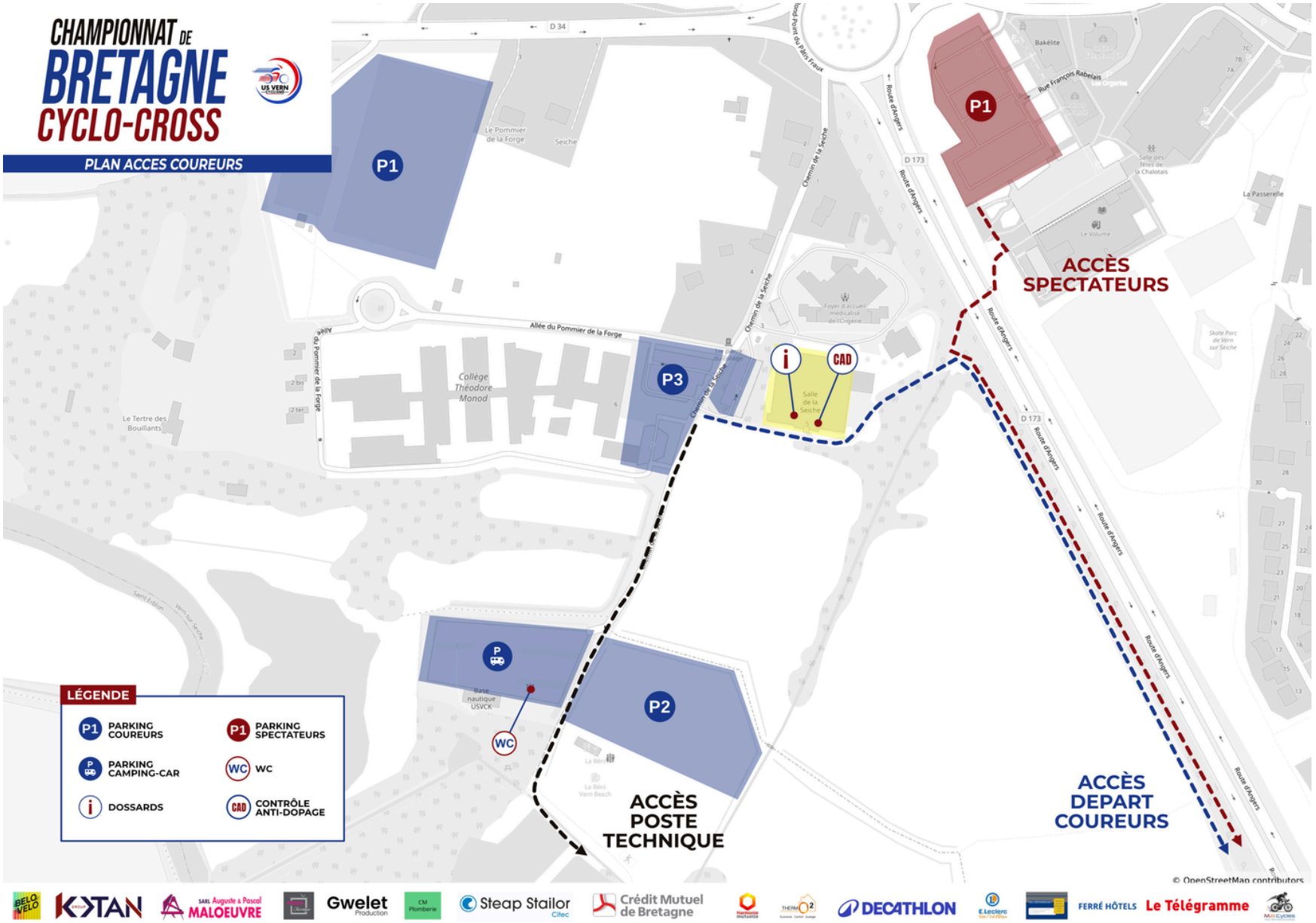

BELO VELO · KOTAN · SARL Auguste & Pascal MALOEUVRE · Gwelet Production · CM Plomberie · Steap Stailor Cilec · Crédit Mutuel de Bretagne · Harmonie Mutuelle · THERM2 · DECATHLON · E.Leclerc · FERRÉ HÔTELS · Le Télégramme · M.G Cycles

NEW LOC · NORET

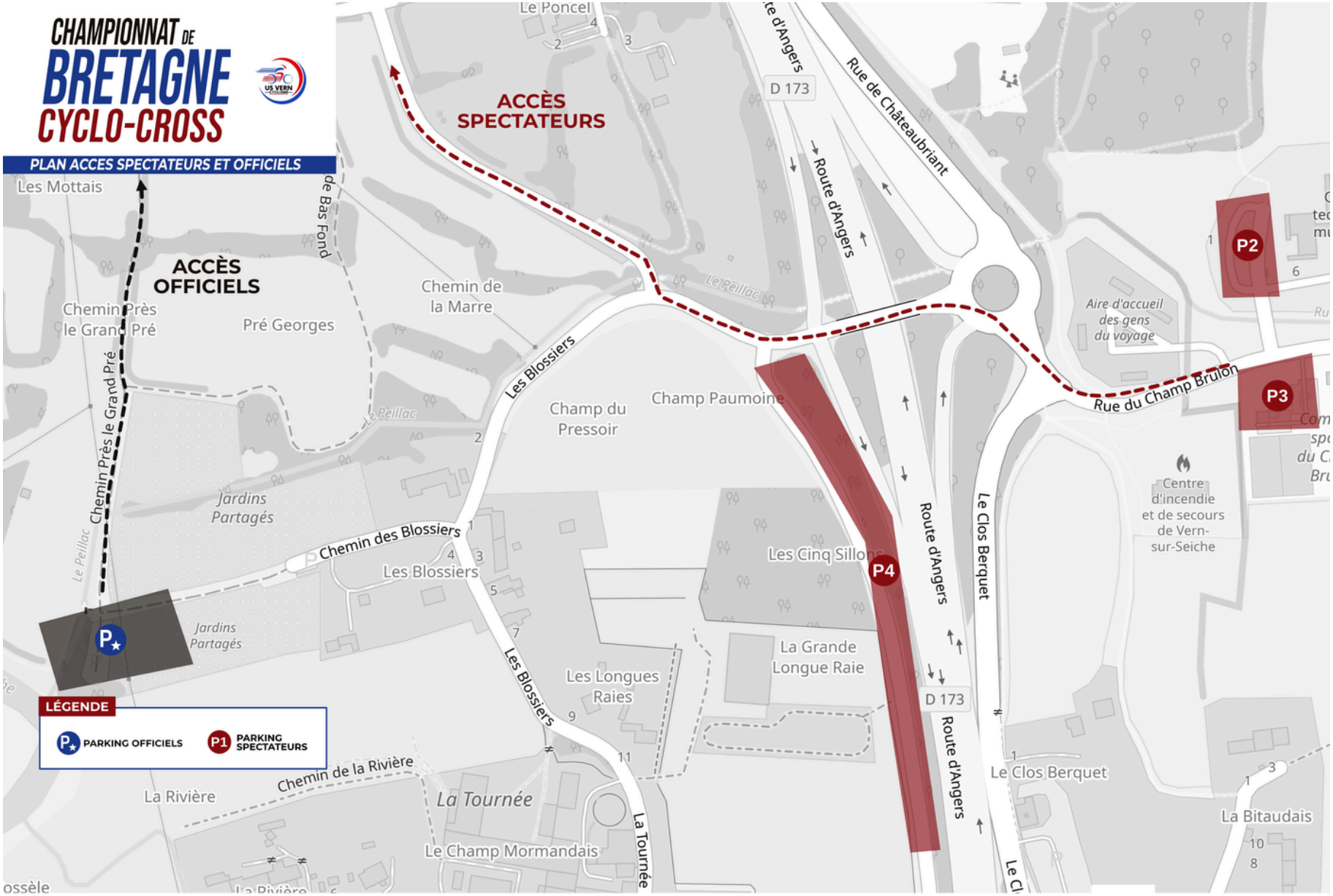

BELO VELO · KOTAN · SARL Auguste & Pascal MALOEUVRE · Gwelet Production · CM Plomberie · Steap Stailor Citec · Crédit Mutuel de Bretagne · Harmonie Mutuelle · THERMO2 · DECATHLON · E.Leclerc · FERRÉ HÔTELS · Le Télégramme · MJ Cycles

NEW LOC · NORET

CHAMPIONNAT DE BRETAGNE CYCLO-CROSS

CIRCUIT 2.7KM DÉTAILLÉ

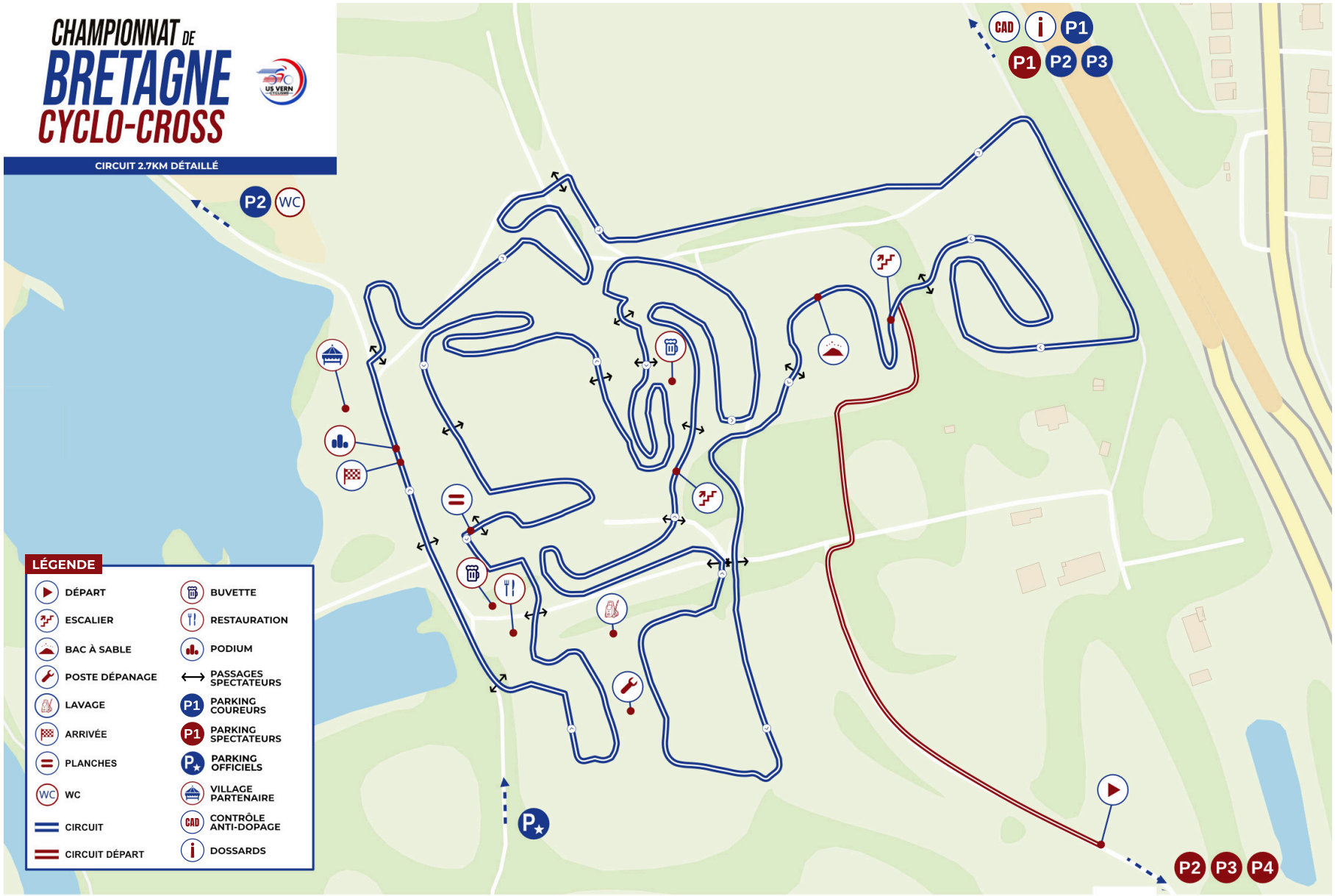

BELO VELO · KOTAN · SARL Auguste & Pascal MALOEUVRE · Gwelet Production · CM Plomberie · Steap Stailor Cifec · Crédit Mutuel de Bretagne · Harmonie mutuelle · THEFIN O2 · DECATHLON · E.Leclerc · FERRÉ HÔTELS · Le Télégramme · MLCycles

LA MAISON PREMIUM

EURL RONAN GRIMAULT
MENUISERIE AGENCEMENT RENOVATION
02 99 99 13 40 - 06 67 29 24 47
agencement.grimault@orange.fr

ENTREES PAYANTES

- Moins de 12 ans : Gratuit

RESTAURATION

Une restauration rapide est prévue par l'organisation. Des food-trucks seront également à votre disposition.

VIRAGE DES SUPPORTERS

Nous donnons rendez-vous aux supporters au niveau des virages du dévers pour encourager tous les coureurs !

ADRESSE

Vallée de la Seiche, Vern sur Seiche, 35770.



PARTENAIRES
MAJEURS

SARL Auguste & Pascal MALOEUVRE
BELO VELO
KOTAN GROUP
CM Plomberie
E.Leclerc Vern / Val d'Orson
Le Télégramme

PARTENAIRES
ÉVÉNEMENT

Crédit Mutuel de Bretagne
BH DÉPANNAGE
PIZZA Chantepie

PARTENAIRES
CLUB

Steap Stailor Citec
Harmonie mutuelle
DECATHLON
RENAULT DACIA
THERMO2
FERRÉ HÔTELS
M.B.Cycles

PARTENAIRES
TECHNIQUES

PODIOCOM
NEW LOC
NORET
IMP LA MAISON PREMIUM
EURL RONAN GRIMAULT MENUISERIE AGENCEMENT RENOVATION
Gwelet Production
VR VICTOR RAULT VIDEASTE

PARTENAIRES
INSTITUTIONNELS

VERN SUR-SEICHE
Ille & Vilaine LE DEPARTEMENT
COMITÉ DE BRETAGNE CYCLISME